

RESTAURACIÓN FRENTE SITIO 1 - MUELLE ALMIRANTE STORNI

Continúa la restauración de infraestructura del Sitio 1 lado Este en Muelle Almirante Storni, con 100 m² en paramento vertical de Hormigón Proyectado por Vía Seca. El mismo se realiza mediante un equipo llamado Gunita dosificando por volumen los componentes especificados arena, cemento y piedra (Mezcla seca), e incorporando agua al final del proceso mediante una boquilla para realizar la proyección (Mezcla húmeda).

Este sistema permite la generación de un muro continuo, con mayor resistencia, menor espesor, baja porosidad y mayor impermeabilidad para el ambiente marino en el cual se encuentra.

El desarrollo de la tarea se está llevando a cabo con todo lo que respecta a seguridad de obra y cuidado del medio ambiente como se puede apreciar en las fotografías.



Foto 01 – Motocompresor, gunitadora y equipos menores.

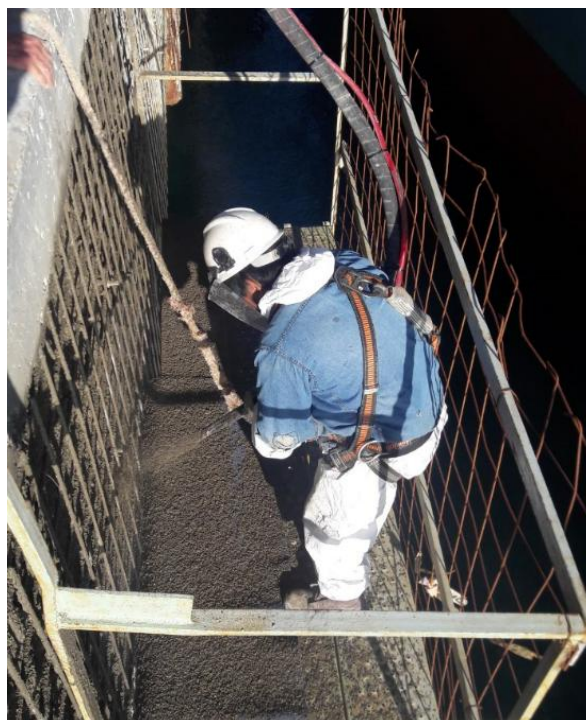

Foto 02 - Oficial proyectando hormigón.



Foto 03 – Cuadrilla de trabajo conformada por un oficial y dos ayudantes.