

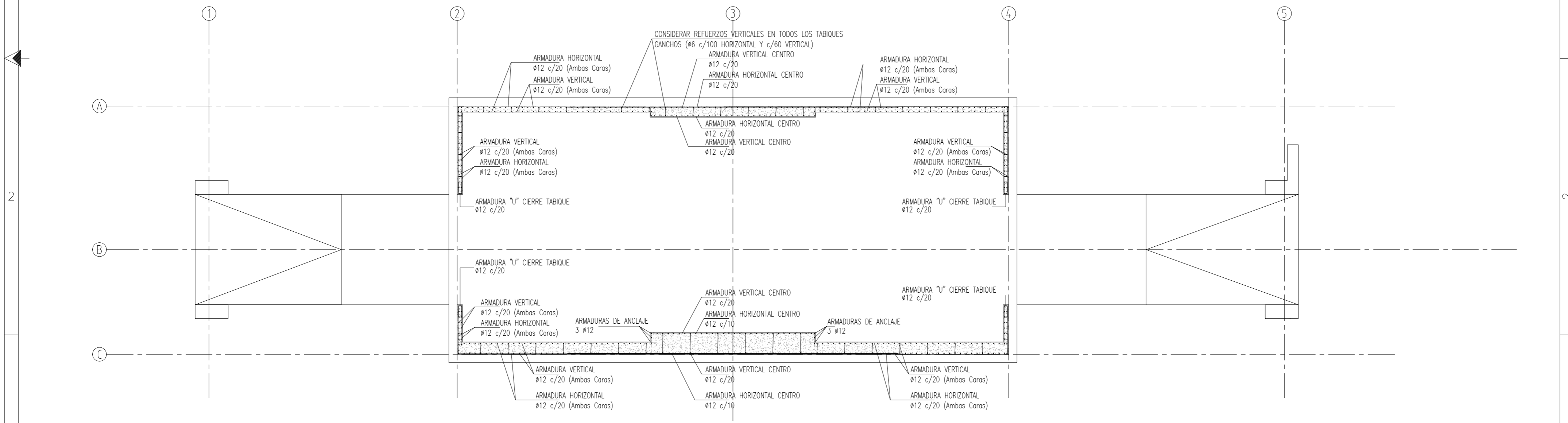

PLANTA: ARMADURA DE ESPERA
ESC: 1:100



PLANTA: ARMADURA TABIQUES
ESC: 1:100

- NOTAS:
1. LAS MEDIDAS ESTAN DADAS EN MILIMETROS Y SERAN VERIFICADAS EN OBRA PREVIO A LA CONSTRUCCION.
 2. CALIDAD DE HORMIGÓN H-35.
 3. ACERO BARRAS DE CONSTRUCCION ADNS-420.
 4. ACERO DE ESTRUCTURA METÁLICA F-24 SALVO INDICACION CONTRARIA.
 5. RECUBRIMIENTO MINIMO 3cm.
 6. DIAMETROS DE BARRAS EN mm Y SEPARACIONES EN cm.

PLANO:
ARMADURA - ESCANER MAS

 ADMINISTRACIÓN PORTUARIA PUERTO MADRYN	ESCALA: 1:100	FECHA: 25/02/2025	Nº 09
	Dibujó: 27/02/2025	NOMBRE: Ing. Maximiliano SANABRIA	
	Revisó: Aprobó:	Lic. Marcelo MARCORA Ing. Mariano TAYLOR	